



ちいさき花

8月号



皆様、こんにちは。夏休みに入り、夏の暑さも一段と厳しくなってきましたが、園児のみなさんは元気いっぱいにお過ごししていますか？夏休みを利用して、家族や友達と楽しい時間を過ごしたり、いろいろな体験をしたりしていることでしょう。

今月は「平和」を大事にする月です。聖書による「平和」は、ただ戦争をなくすことだけではありません。みんなが互いを尊重し、より良い生き方を一緒にめざすという意味を含んでいます。子どもたちが他者と共に過ごす中で、平和の大切さを自然と学んでいくことを目指しています。

2学期に向けて職員一同、みんなが楽しく成長できる環境づくりを進めてまいります。今後ともご支援、ご協力のほどよろしくお願いいたします。

園長 金 起煥

8月行事予定表						
月	火	水	木	金	土	日
			★ 1	2	3	4
				・同窓会	休園	休園
★ 5	★ 6	★ 7	★ 8	★ 9	10	11
				・徴収金 引き落とし	休園	休園 (山の日)
12	13	14	15	16	17	18
休園 (振替休日)	休園	休園	休園	休園	休園	休園
19	★ 20	★ 21	★ 22	★ 23	24	25
・大掃除 8:30~ 御協力お願いします。	・おにぎり弁当 (献金袋は終業式に持 って帰ります)	・午前保育	・誕生会 (10:00~御聖堂) ※誕生者の保護者の方 は、9:45 までにお入 りください。 ・園長先生のお話 (10:30~御聖堂)	・陶芸 (Aグループ)	休園	休園
<div style="border: 1px solid blue; border-radius: 15px; padding: 5px; display: inline-block;"> 夏期保育 ※バス送迎あります </div>						
★ 26	★ 27	★ 28	★ 29	★ 30	31	9/1
					休園	休園

 8月のパン給食はありません。

8月の誕生会のおやつは、
メープルかりんとう です。

8月9日(金)は
徴収金口座引き落とし日です。
この日に引き落としできるよう、ご協力お願いします。

Bさんへお願い

箱ティッシュ1個の寄付を
お願いします。
夏期保育の日に
持たせてください。



1学期、ありがとうございました

7月22日より夏休みに入ります。

皆様の温かい御支援をいただき、無事1学期を終える事ができました。
御家庭で生活される中で、まず健康に留意しお手伝いや水遊び等、
様々な経験を通して有意義な時となりますよう祈っています。

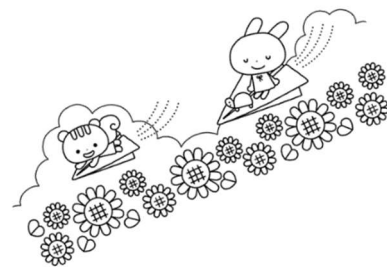

夏休みはお手伝いを頑張りましょう！

家族の一員として役割をもち、できるようになる喜びは自信につながります。
洗濯物をたたむ、食器を並べる、洗う、
料理を手伝う、掃除をする等。
それらを通し、「ちりとり」「お玉」等の
名称を覚えたり、扱いを覚えたりします。
是非、お手伝いを頑張らせて下さい。



お願い

※一度記名したのも時間が経つと消えてしまっていること
もあります。記名してあるか確認して園に持たせるように
してください。子ども同士トラブルにもつながりますので
保冷剤など、すべての持ち物に記名してください。
※園の備品が少なくなっています。園でお貸したものは
翌登園日に必ず返却をお願いします。

夏休みに挑戦しよう！

年長

[音] メロディオン 「聖者の行進」 指つかいも気をつけて練習しよう
箱太鼓 「♪♪ ♪♪ ♪♪ ♪♪ ♪♪」

[体] 組体操 (V字バランス、腕立て支持、片足バランス
ブリッジ (頭をつかずに)、タワー、えびぞり、片手バランス)

年中

[音] メロディオン 「かえるの合唱」
を一人でゆっくり弾けるようになる。



9月には・・・

- 2日(月) 始業式
- 4日(水) 年長保育
- 10日(火) Dグループ参観(ミニ運動会)
- 12日(木) 誕生会・園長先生のお話
- 13日(金) 避難訓練
- 18日(水) 年長保育

・・・を予定しています。